





*Fitzgerald*  
**TRUNK OR TREAT**

**Thursday**  
**October 26, 2023**  
**5:30-7pm**

**Schofield Early Childhood Center**  
**Parking Lot**  
**21555 Warner**



# ELEMENTARY News

## ATTENDANCE in the early grades

Many of our youngest students miss 10 percent of the school year—about 18 days a year or just two days every month. Chronic absenteeism in kindergarten, and even preK, can predict lower test scores, poor attendance and retention in later grades, especially if the problem persists for more than a year. Do you know how many young children are chronically absent in your school or community?



### Who Is Affected

Kindergarten and 1st grade classes often have absenteeism rates as high as those in high school. Many of these absences are excused, but they still add up to lost time in the classroom.

1 in 10 kids in kindergarten and 1st grade are chronically absent. In some schools, it's as high as 1 in 4.<sup>1</sup>



2 in 10 low-income kids miss too much school. They're also more likely to suffer academically.<sup>2</sup>



2.5 in 10 homeless kids are chronically absent.<sup>3</sup>

4 in 10 transient kids miss too much school when families move.<sup>3</sup>

### Why It Matters

If children don't show up for school regularly, they miss out on fundamental reading and math skills and the chance to build a habit of good attendance that will carry them into college and careers.

Preliminary data from a California study found that children who were chronically absent in kindergarten and 1st grade were far less likely to read proficiently at the end of 3rd grade.

#### Who Can Read on Grade Level After 3rd Grade?<sup>4</sup>



### What We Can Do



#### Engage Families

Many parents and students don't realize how quickly early absences can add up to academic trouble. Community members and teachers can educate families and build a culture of attendance through early outreach, incentives and attention to data.



#### Fix Transportation

The lack of a reliable car, or simply missing the school bus, can mean some students don't make it to class. Schools, transit agencies and community partners can organize car pools, supply bus passes or find other ways to get kids to school.



#### Address Health Needs

Health concerns, particularly asthma and dental problems, are among the leading reasons students miss school in the early grades. Schools and medical professionals can work together to give children and families health care and advice.



#### Track the Right Data

Schools too often overlook chronic absences because they track average attendance or unexcused absences, not how many kids miss too many days for any reason. Attendance Works has free data-tracking tools.

These are a few steps that communities and schools can take. How do you think you can help?

<sup>1</sup> Chang, Healy, Romero, Markelovs, Pivetti, Engaged and Accounted For: The Critical Importance of Addressing Chronic Absence in the Early Grades. National Center for Children in Poverty, NY, NY, September 2010.  
<sup>2</sup> Chronic Absence in 10th Grade. Education Policy Center at the University of Utah, 2012.

<sup>4</sup> Attendance in Early Elementary Grades: Association with Student Characteristics, School Readiness and Third Grade Outcomes. Applied Science Research, May 2011.

© Justice Shieh | The Hunter Group

# SECONDARY News

## PSAT Test - 8th Grade ONLY

Monday, October 23, 2023

- Regular schedule day
- 8th graders will test in AM and then attend afternoon classes after lunch

## Mobile Dentist at CMS

Wednesday, October 25, 2023

Forms Available in the MAIN OFFICE

## Fitzgerald High School

On October 18, 2023, students reviewed the expectations and policies for FHS.

Please click on the link to see what was shared.

[October 18 Advisory](#)

SAVE THE DATE: MOBILE DENTIST IS COMING TO FITZGERALD HIGH SCHOOL

December 6th and 7th

Parents will need to complete this [form](#)



Congratulations to this week's Kindness Club Members!

Congratulations to Mrs. Panetta, Ms. Ososki and Mrs. Sullivan's classes who filled their STAR jars and earned their class rewards this week!

Safe  
Trustworthy  
Accountable  
Respectful



### Spirit Wear!

Show your school spirit and purchase Schofield Spirit Wear for you and your student! Orders are due by October 30th.





# SCHOFIELD

*Early Childhood Center*



## PARTNERS N PLAY

Friday Mornings  
10-11:30am

Children 2 -4 years old

Free Event  
Siblings Welcome!

Sign Up:  
Ms. LaDon



ladwil@myfitz.net  
586-574-5918

### Let's Play & Learn Together!

Join us as we introduce materials, practice developing skills, and prepare your little one for school. Create memories with your child!

Learn about early childhood and use all the messy stuff here instead of at home!

- Letters
- Numbers
- Reading
- Finger Puppets
- Songs
- Play dough
- Paint



Receive a book each week to add to your child's home library



Schofield Early Childhood Center  
21555 Warner Road  
Warren, MI 48091



## PARENT WORKSHOP @ SCHOFIELD

*Early Childhood Center*

### Concentration & Staying Focused

This workshop will discuss:

- Strategies to help young children focus on a task
- Tips to practice
- Students whose parents attends the workshop will receive a token for our book vending machine

Light Refreshments will be served

# NOVEMBER 14, 2023

## AT 8:30AM OR 3:30PM

Registration is Required: Use the form accessed with this QR Code or email ladwil@myfitz.net

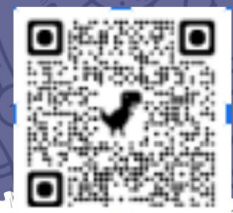



# W.I.N. WHAT I NEED

Every one of our students has unique learning needs to help them achieve their individual reading goals. At Westview, our Multi-tiered Systems of Support (MTSS) program provides students with a variety of learning supports to help them grow as learners.

Westview Spartans participate in 35 minutes of daily WIN time (What I Need), where students work with our knowledgeable staff members to practice specific reading skills to help them grow on regular scheduled school days. Students are grouped with their peers in focused small groups based on NWEA assessment scores.

Individual Reading Improvement Plans (IRIP's) will be shared with parents during Parent Teacher Conferences and sent home in student backpacks for parent signatures. Contact your child's teacher with any questions you may have about your child's Reading Improvement Plan and ways you can help support your student in meeting their reading goals at home.

You can learn more about our Fitzgerald Public Schools MTSS plan to help your child achieve their academic goals by clicking [here](#).

## First Grade Works In Stations to Practice Reading, Writing, and Word Work Skills!

First grade students in Mrs. McCarthy's classroom did a wonderful job of learning in small group stations using flexible seating options to practice their reading, writing, and word works skills last week. Using hands on manipulatives and working in small groups with a teacher are great ways to help students improve their reading and writing skills!





### Facts for Families: What is the Read by Grade Three Law?

In 2016, the Michigan Legislature passed a law that requires schools to identify learners who are struggling with reading and writing and to provide additional help. The law states that third graders may repeat third grade if they are more than one grade level behind beginning with the 2019-2020 school year. These *Facts for Families* help families understand the Read by Grade Three Law so they can support their child.



#### How is my child identified as having a reading concern?

Assessments are given to all children who are in Kindergarten through Third grade **within 30 days of the first day of school**. An Individualized Reading Improvement Plan (IRIP) will be written for all learners who have been identified through these assessments as having a reading concern.

#### When is an Individualized Reading Improvement Plan (IRIP) developed?

An IRIP is developed following identification of a reading concern **within 30 days** of the screening assessment. The IRIP is developed with the help of teachers, the principal, parent or legal guardian, and anyone else that the team agrees needs to be involved. Your child will remain on an IRIP as long as there is a reading concern. Your child will be assessed several times through the year to check on their progress. IRIPs should be updated to reflect the needs of your child.

#### What is the "Read at Home" plan?

A "Read at Home" plan is developed between the school and family to develop efforts you will take to support your child at home. Resources and activities are provided to families.

#### What if my child's reading does not improve?

Your child will take the M-STEP in the spring of their third-grade year. The M-STEP is the Michigan Student Test of Educational Progress. The M-STEP measures what your child should be able to know and do. If your child scores one or more grade level behind the third-grade reading level, then a notification will be generated for you and your child's school that your child **may** be retained.

## Essentials for Families

WHAT FAMILIES CAN DO TO SUPPORT READING AND WRITING  
For children and families Kindergarten to Third Grade



Take it with you when you go!  
Bring a book or magazine any time you and your child need to wait, like at a bus stop or doctor's office. There is **always** time to fit in reading!

#### Promote Reading and Writing

- Have books throughout the home and in a special place. This helps children see themselves as readers and writers.
- Have fun! Write letters to friends and family. Read a recipe. Read and write together to make it fun!
- Be an adult reader so your child sees you reading.

#### Have Patience

- When children are trying to sound out an unfamiliar word, give them time to do so.
- Help your child look closely at the first letter or letters of the word.
- Explain words that your child does not understand.

#### Encourage Writing

- Provide a place - it is important for children to have a place to write like a desk or table.
- Explain to your child why writing is important as you do things like making grocery lists or text.

#### Talk About What You Read

- Ask your child questions about the story.
- Lead with questions such as, "Why do you think the fish might have done that?" or "What do you think will happen next?"
- Connect what you read with conversations, such as, "if the children in this story did a clean-up day for Earth Day, what do you think we could do for Earth Day?"

#### Read Aloud Together

- Story books are fun and so are informational books, magazines, and newspapers. Try reading different types of materials with your child.
- Did you find a new word? Talk about the word, discuss examples, and find ways to use the word. The more we use a new word, the better we learn it.

#### Read Everywhere

- Provide things to read all over the home like storybooks, newspapers, or poetry.
- Find books or other reading material tied to your child's interests!
- Read and talk about signs in the environment.

For Michigan's Read by Grade Three Guide, please visit: [bit.ly/Read\\_by\\_Gr3\\_Guide](http://bit.ly/Read_by_Gr3_Guide)  
Do you have more questions?  
Email: [mde-earlyliteracy@michigan.gov](mailto:mde-earlyliteracy@michigan.gov)





## Backpacks for everyone!

Mound Park received a surprise donation of student backpacks with school supplies in each backpack for all of our students. Student will receive this backpacks on Friday, October 20th, during school hours. We are grateful to Mrs. Mumtaz Haque for creating this opportunity, she works with many non profit groups to promote education for all students.



## Snacks for school

Mound Park is noticing that we have students bring snacks from home to eat during the day. Teachers are struggling with students bring large bags of chips or candy to school. While students are bring bags to eat at lunch they become a distraction all day for the students. Please be mindful if you are sending in snacks for your student. Thank you for your help in reducing distractions for our students

## Pick up and Drop

REMINDER - please do not stop at the corner of Cyman and Toepfer, it blocks traffic from flowing through to the drop off lane. Once in the drop off lane please pull forward as far as you can to keep traffic from backing up. Please give a kiss and go.



## W.I.N= What I Need

### What?

- Time in the day to provide additional support to students
- Provide diverse learning experiences to help students achieve their unique potential

### Why?

- Meet the needs of all students
- Provide extra support in math/reading/writing (reteach)
- Enrichment opportunities
- Interventions
- Social-emotional Support

### Where?

- Classroom
- Library
- Outside the Day

### Who?

- Classroom Teachers
- Working Interventionists
- Special Education Teachers
- School Librarian

Mound Park students will be starting WIN time, this happens daily from 1:00 - 1:35. WIN "What I Need", is a time when students can receive additional instruction based on their needs. Students will be grouped using NWEA Scores to receive the individualized instruction that they need whether they need extra support or an extra challenge.

As a part of the MTSS (Multi-Tiered System of Supports), Mound Park has dedicated a half hour every day to address each student's individual and unique learning needs to reach their learning goals. Staff and students work together to teach and practice the skills needed to achieve the student's goals. The groups can consist of addressing phonics, learning reading comprehension strategies, learning the basics of writing an essay, building math skills, or working in a small group on social-emotional learning. Teachers and Reading Specialists monitor student progress every month and move students to different WIN groups based on their reading needs.

You can learn more about our Fitzgerald Public Schools MTSS plan to help your child achieve their academic goals by clicking [here](#).





## Fitzgerald High School Football visits Mound Park

FHS football players visited Mound Park on Wednesday to play a friendly game of two hand touch football. Students in all 3 lunch periods had the opportunity to play and learn from the high school Coaches and the football players. Students learned what school appropriate two hand touch football would look like and sound like.



**A big SPARTAN  
Thank You to  
Coach Shakes, Coach Dre  
for making this happen  
for our 4th and 5th graders!**





## DAILY STUDENT TECHNOLOGY

All students must have a district issued device that they bring to school daily. Our Technology Department pushes out updates and utilizes specific educational filters on our district issued devices during school hours.

**Students are responsible for the upkeep of their technology and should charge it nightly for regular use DAILY in the classroom. Students need to bring their chromebooks to school every day.**

## CMS HAPPENINGS

Mrs. King's class (bottom left) works in stations to discuss what a Global Citizen can do. Ms. Kuefler (bottom center) works with small group stations to review poetry in ELA 6. Students in Mr. Dimmer's Social Studies 6 class compete in Map Madness (top right). FHS Band students come and work with CMS band students during Band Buddies (bottom right).

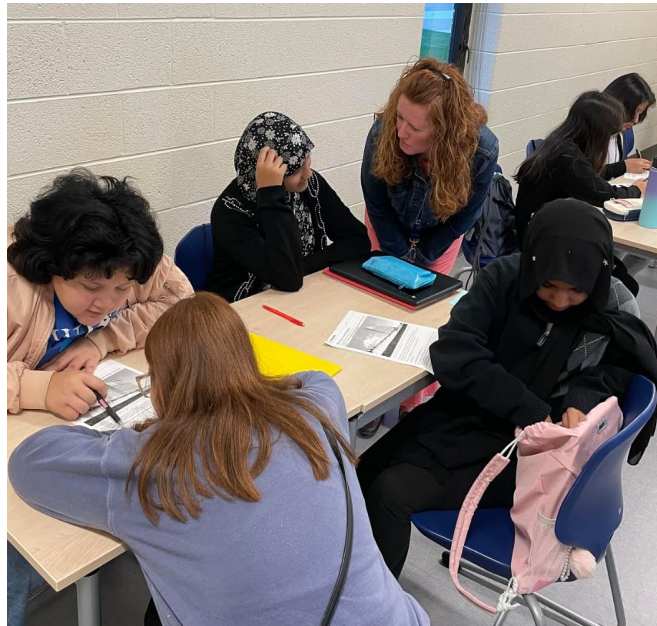
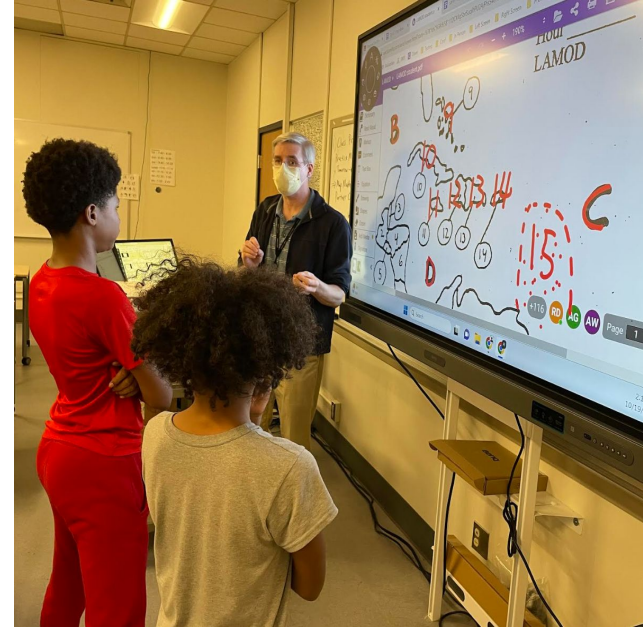



## POST SECONDARY PLANNING INFORMATION

Michigan Department of Education, Michigan Department of Labor and Economic Development have partnered to offer families resources to families on post secondary opportunities.

### [Post Graduation Opportunities Informational Packet](#)

FHS has an in house College Advisor. For questions and help, please contact Ms. Alaina Oehmler ([alaoeh@myfitz.net](mailto:alaoeh@myfitz.net))

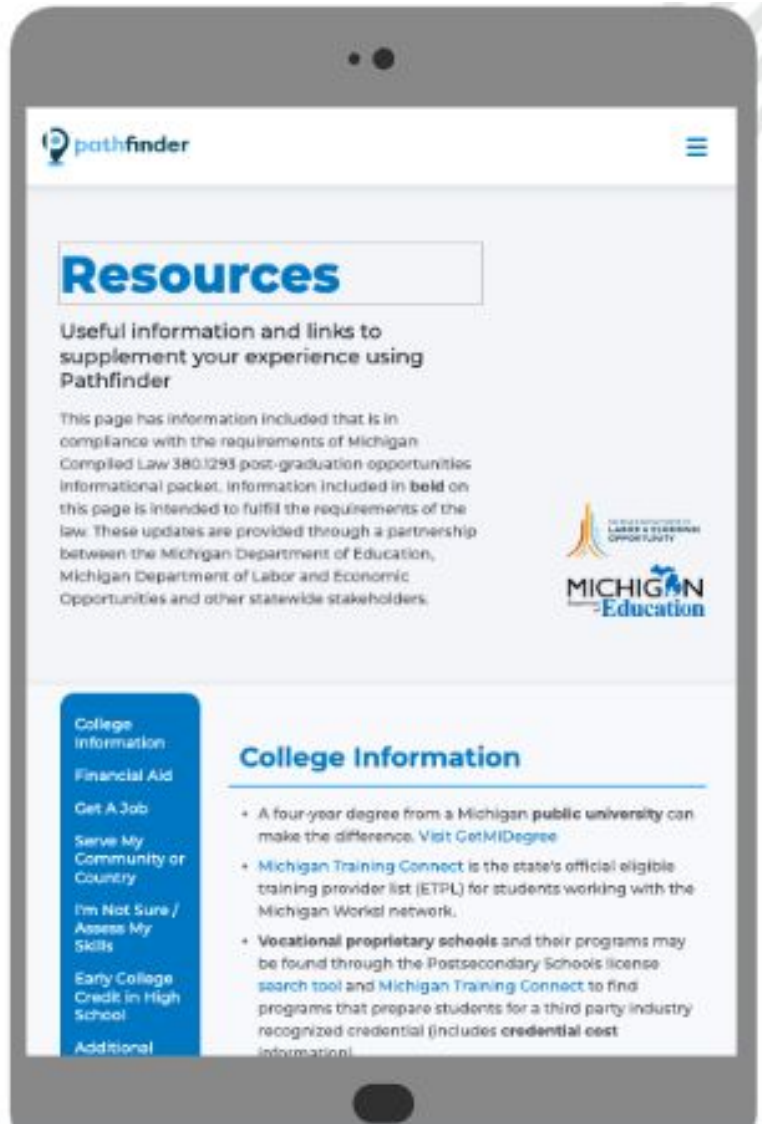

# **FITZGERALD** *High School*

Ms. Smith's Digital Media class visited TV Warren this week!





23  
LUNES

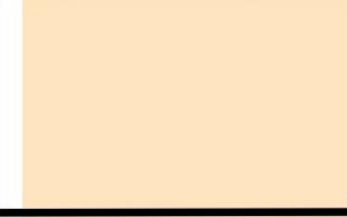
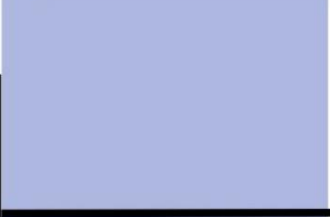

Pruebas digitales PSAT 8 - AM (solo octavo grado)  
Ser ¡Llegamos a tiempo para las rifas!

Voleibol femenino VISITANTE contra Eastpointe (4:30 pm)



24  
MARTES

¡Visita del Departamento de Bomberos!



Operación Campana de la escuela

Football HOME v. Clawson (4:30 pm en el estadio FHS)



25  
MIÉRCOLES

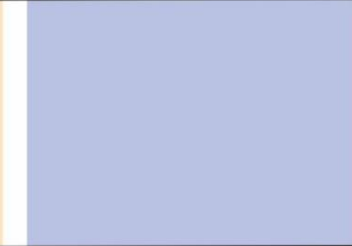
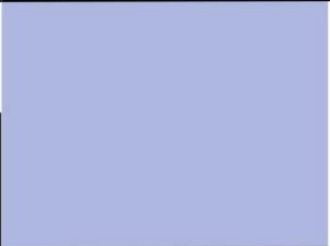

Dentista móvil

Mentor positivo Grupos - Almuerzos

Voleibol femenino AWAY v. New Haven (4 p.m.)

V. Voleibol - 17:00 horas

26



consejo estudiantil

Venta de panecillos

Voleibol femenino HOME contra Clawson (5 pm)

Voleibol JV/ V-4:30pm/6pm

JUEVES



NO ESCUELA 27



Campo a través - 4:30 p.m.

VIERNES





# DISTRICT *News*



*Fitzgerald*  
**TRUNK OR TREAT**

**Thursday**  
**October 26, 2023**  
**5:30-7pm**

**Schofield Early Childhood Center**  
**Parking Lot**  
**21555 Warner**

Tronco o golosina

Jueves 26 de octubre de 2023 de 17:30 a 19:00 horas.

En el estacionamiento de Schofield  
21555 Warner  
Warren, MI 48035



# ELEMENTARY News

La asistencia es muy importante para los estudiantes jóvenes.  
¡Asegúrese de que su hijo llegue a la escuela a tiempo todos los días!



# SECONDARY News

## Prueba PSAT - 8.º grado SOLAMENTE

**lunes, 23 de octubre de 2023**

- Día programado habitual
- Los estudiantes de octavo grado tomarán el examen por la mañana y luego asistirán a clases por la tarde después del almuerzo.

## Dentista móvil en CMS

**miércoles, 25 de octubre de 2023**

Formularios disponibles en la OFICINA PRINCIPAL

Escuela secundaria Fitzgerald

El 18 de octubre de 2023, los estudiantes revisaron las expectativas y políticas de FHS.

Haga clic en el enlace para ver lo que se compartió.

[Aviso del 18 de octubre](#)

RESERVE LA FECHA: EL DENTISTA MÓVIL VIENE A  
ESCUELA SECUNDARIA FITZGERALD

6 y 7 de diciembre

Los padres deberán completar este [formulario](#).



¡Felicitaciones a los miembros del Kindness Club de esta semana!

Felicitaciones a la Sra. Panetta, la Sra. Ososki y la Sra.

¡Las clases de Sullivan que llenaron sus frascos STAR y obtuvieron sus recompensas de clase esta semana!

Seguro

Confiable

Responsable

Respetuoso



¡Desgaste espiritual!

¡Muestre su espíritu escolar y compre Schofield Spirit Wear para usted y su estudiante! Los pedidos deben entregarse antes del 30 de octubre.







# PARTNERS N PLAY

Friday Mornings  
10-11:30am

Children 2 -4 years old

Free Event  
Siblings Welcome!

Sign Up:  
Ms. LaDon



ladwil@myfitz.net  
586-574-5918

## Let's Play & Learn Together!

Join us as we introduce materials, practice developing skills, and prepare your little one for school. Create memories with your child!

Learn about early childhood and use all the messy stuff here instead of at home!

- Letters
- Numbers
- Reading
- Finger Puppets
- Songs
- Play dough
- Paint



Receive a book each week to add to your child's home library



Schofield Early Childhood Center  
21555 Warner Road  
Warren, MI 48091

Partners n Play: reúnanse con nosotros todos los viernes de 10 a 11:30 a. m. ¡Niños de 2 a 4 años son bienvenidos!

¡Reúnanse mientras presentamos letras, números, lectura, títeres de dedo, pintura y canciones para preparar a su hijo para la escuela!



# PARENT WORKSHOP @ SCHOFIELD

Early Childhood Center

## Concentration & Staying Focused

This workshop will discuss:

- Strategies to help young children focus on a task
- Tips to practice
- Students whose parents attends the workshop will receive a token for our book vending machine

Light Refreshments will be served

**NOVEMBER 14, 2023**  
**AT 8:30AM OR 3:30PM**

Registration is Required: Use the form accessed with this QR Code or email ladwil@myfitz.net



Únase a nosotros el 14 de noviembre a las 8:30 a. m. o a las 3:30 p. m. para analizar la concentración y el mantenimiento del enfoque. Aprenda estrategias para ayudar a su hijo y consejos para practicar. Regístrese utilizando el código QR de arriba.



# W.I.N. WHAT I NEED

Cada uno de nuestros estudiantes tiene necesidades de aprendizaje únicas para ayudar a lograr sus objetivos de lectura individuales. En Westview, nuestro El programa de Sistemas de Apoyo de Múltiples Niveles (MTSS) proporciona estudiantes con una variedad de apoyos de aprendizaje para ayudarlos a crecer como aprendices.

Los Westview Spartans participan en 35 minutos de WIN diarios tiempo (Lo que necesito), donde los estudiantes trabajan con nuestros miembros del personal capacitados para practicar lecturas específicas habilidades para ayudarlos a crecer en los días escolares regulares. Los estudiantes se agrupan con sus compañeros en pequeños grupos enfocados, basado en los puntajes de la evaluación NWEA. Los Planes Individuales de Mejoramiento de Lectura (IRIP) se compartirán con padres durante las conferencias de padres y maestros y enviados a casa en mochilas de estudiantes para las firmas de los padres. Póngase en contacto con el de su hijo maestro con cualquier pregunta que pueda tener sobre el desempeño de su hijo Plan de mejora de la lectura y formas en que puede ayudar a su estudiante a alcanzar sus objetivos de lectura en casa.

Puede obtener más información sobre nuestro MTSS de las Escuelas Públicas de Fitzgerald planifique para ayudar a su hijo a alcanzar sus metas académicas haciendo clic [aquí](#).

¡El primer grado trabaja en estaciones para practicar las habilidades de lectura, escritura y trabajo con palabras!

Los estudiantes de primer grado en el salón de clases de la Sra. McCarthy hicieron un trabajo maravilloso al aprender en estaciones de grupos pequeños usando opciones de asientos flexibles para practicar sus habilidades de lectura, escritura y trabajo con palabras la semana pasada. ¡Usar objetos manipulables y trabajar en grupos pequeños con un maestro son excelentes maneras de ayudar a los estudiantes a mejorar sus habilidades de lectura y escritura!





# MOUND PARK

## Upper Elementary School



### ¡Mochilas para todos!

Mound Park recibió una donación sorpresa de mochilas para estudiantes con útiles escolares en cada mochila para todos nuestros estudiantes. El estudiante recibirá estas mochilas el viernes 20 de octubre, durante el horario escolar. Agradecemos a la Sra. Mumtaz Haque por crear esta oportunidad; ella trabaja con muchos grupos sin fines de lucro para promover la educación para todos los estudiantes.



### W.I.N= What I Need

**What?**

- Time in the day to provide additional support to students
- Provide diverse learning experiences to help students achieve their unique potential

**Why?**

- Meet the needs of all students
- Provide extra support in math/reading/writing (re-teach)
- Enrichment opportunities
- Interventions
- Social-emotional Support

**Who?**

- Classroom Teachers
- Working Informants
- Special Education Teachers
- School Librarian

**When?**

- At a specific time of the day
- At a specific location
- At a specific grade level

### Meriendas para la escuela

Mound Park está notando que los estudiantes traen bocadillos de casa para comer durante el día. Los maestros tienen dificultades para que los estudiantes traigan grandes bolsas de papas fritas o dulces a la escuela. Si bien los estudiantes traen bolsas para comer durante el almuerzo, se convierten en una distracción durante todo el día para los estudiantes. Tenga en cuenta si envía refrigerios para su estudiante. Gracias por su ayuda para reducir las distracciones de nuestros estudiantes.

### Recoger y soltar

RECORDATORIO: no se detenga en la esquina de Cyman y Toepfer, ya que impide que el tráfico fluya hacia el carril de bajada. Una vez que esté en el carril de bajada, avance lo más que pueda para evitar que el tráfico retroceda. Por favor dale un beso y vete.



Los estudiantes de Mound Park comenzarán a la hora WIN, esto sucede todos los días de 1:00 a 1:35. GANA "Lo que Necesito", es un momento en que los estudiantes pueden recibir instrucción adicional basada sobre sus necesidades. Los estudiantes se agruparán utilizando NWEA. Puntuaciones para recibir la instrucción individualizada que necesitan si necesitan apoyo adicional o un extra desafío.

Como parte del MTSS (Sistema de Apoyos de Múltiples Niveles), Mound Park ha dedicado media hora cada día para abordar El aprendizaje individual y único de cada estudiante necesita alcanzar sus objetivos de aprendizaje. El personal y los estudiantes trabajan juntos enseñar y practicar las habilidades necesarias para lograr el objetivos del estudiante. Los grupos pueden consistir en abordar fonética, aprendizaje de estrategias de comprensión lectora, aprender los conceptos básicos para escribir un ensayo, desarrollar habilidades matemáticas, o trabajar en un grupo pequeño sobre el aprendizaje socioemocional. Maestros y especialistas en lectura monitorean el progreso de los estudiantes cada mes y trasladar a los estudiantes a diferentes grupos WIN en función de sus necesidades de lectura.

Puede obtener más información sobre nuestras Escuelas Públicas de Fitzgerald Plan MTSS para ayudar a su hijo a alcanzar sus metas académicas haciendo clic [aquí](#).



# MOUND PARK

Upper Elementary School



## El equipo de fútbol americano de Fitzgerald High School visita Mound Park

Los jugadores de fútbol de FHS visitaron Mound Park el miércoles para jugar un partido amistoso de fútbol americano con dos manos. Los estudiantes en los 3 períodos de almuerzo tuvieron la oportunidad de jugar y aprender de los entrenadores de la escuela secundaria y los jugadores de fútbol. Los estudiantes aprendieron cómo se vería y sonaría el fútbol americano de dos manos apropiado para la escuela.

**A big SPARTAN  
Thank You to  
Coach Shakes, Coach Dre  
for making this happen  
for our 4th and 5th graders!**





### TECNOLOGÍA DEL ESTUDIANTE DIARIO

Todos los estudiantes deben tener un dispositivo proporcionado por el distrito y traerlo a la escuela diariamente. Nuestra tecnología El Departamento publica actualizaciones y utiliza filtros educativos específicos en las publicaciones emitidas por nuestro distrito. dispositivos durante el horario escolar.

Los estudiantes son responsables del mantenimiento de su tecnología y deben cargarla todas las noches para uso regular DIARIO en el aula. Los estudiantes deben traer sus Chromebooks a la escuela. cada día.

### ACONTECIMIENTOS DE CMS

La clase de la Sra. King (abajo a la izquierda) trabaja en estaciones para discutir lo que puede hacer un Ciudadano Global.

La Sra. Kuefler (abajo en el centro) trabaja con estaciones de grupos pequeños para repasar poesía en ELA 6.

Los estudiantes de la clase 6 de Estudios Sociales del Sr. Dimmer compiten en Map Madness (arriba a la derecha).

Los estudiantes de la banda de FHS vienen y trabajan con los estudiantes de la banda de CMS durante Band Buddies (abajo a la derecha).

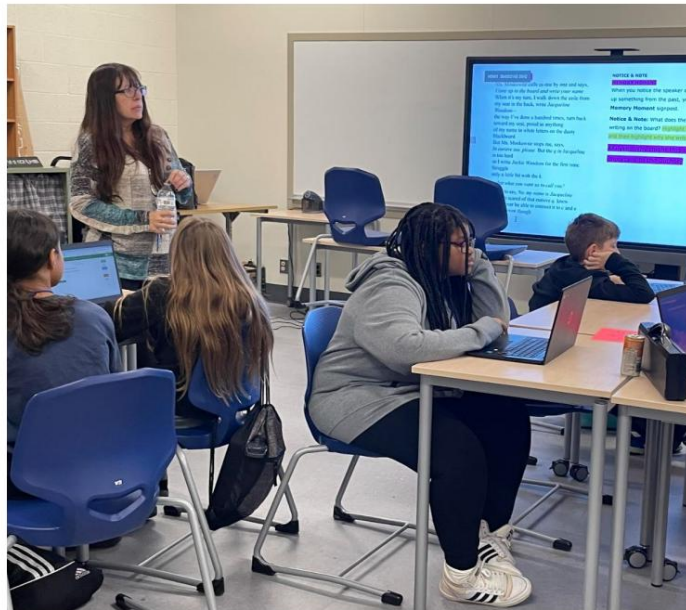
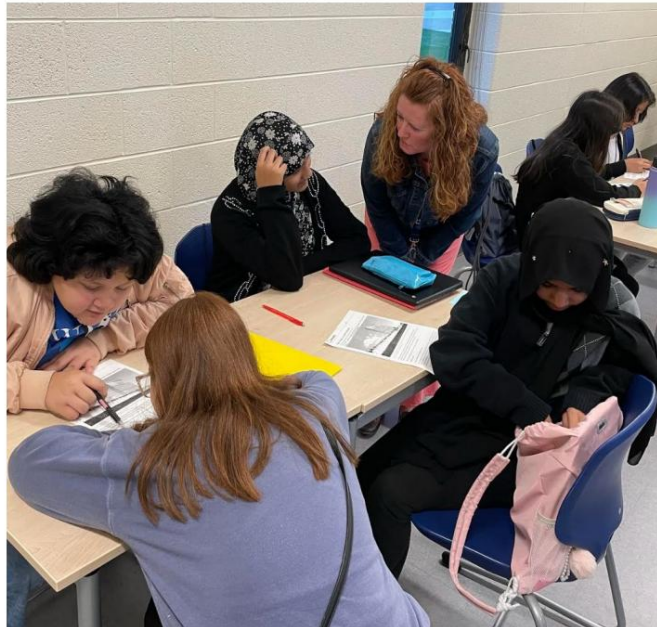
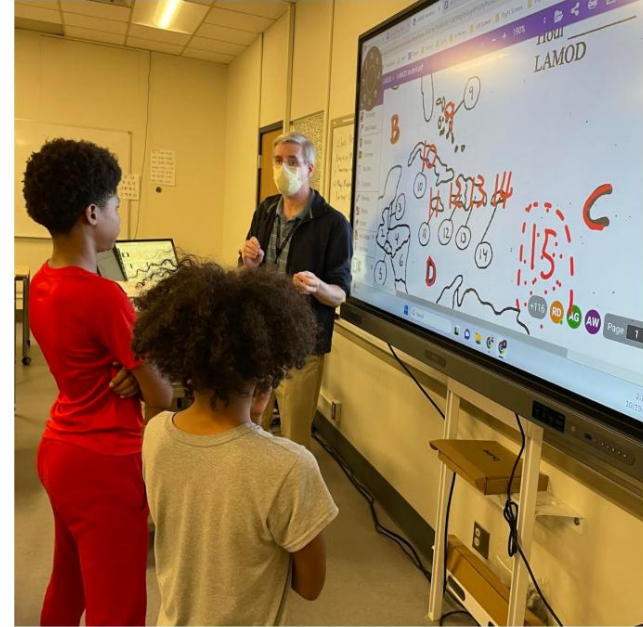

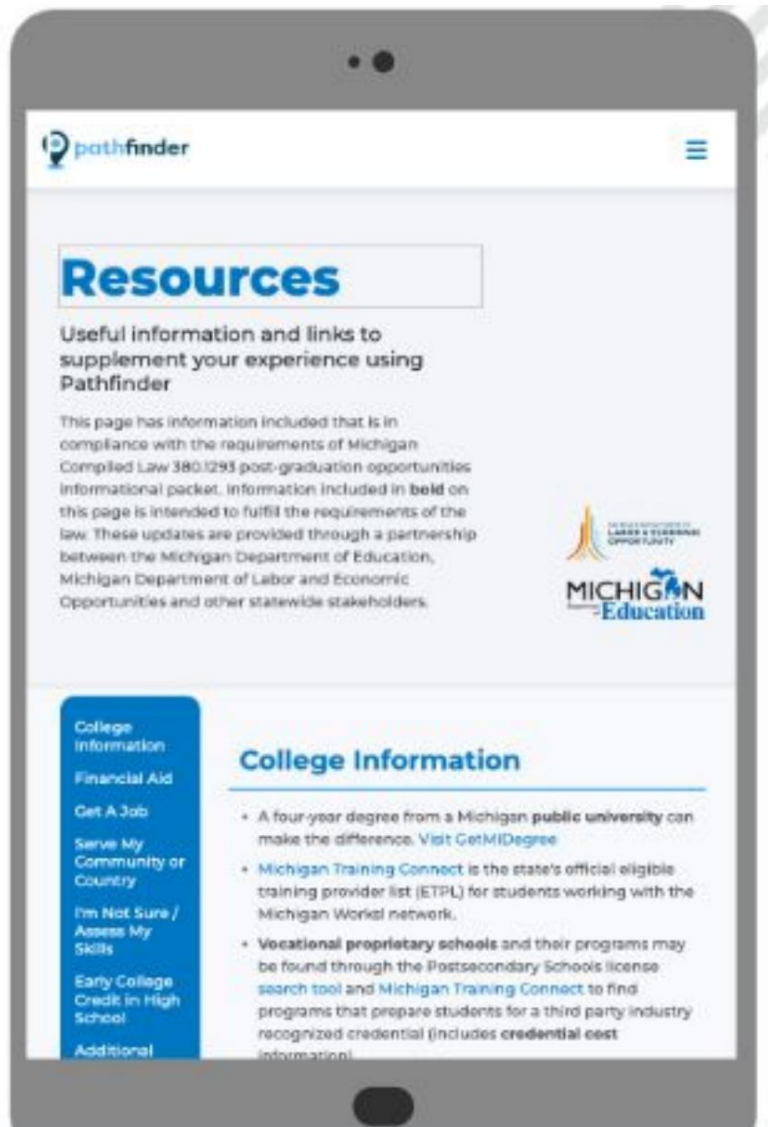

## PLANIFICACIÓN POSTERIOR A LA SECUNDARIA INFORMACIÓN

El Departamento de Educación de Michigan y el Departamento de Trabajo y Desarrollo Económico de Michigan se han asociado para ofrecer a las familias recursos en oportunidades postsecundarias.

[Oportunidades de posgrado](#)  
[Paquete informativo](#)

FHS tiene un asesor universitario interno. Si tiene preguntas y ayuda, comuníquese con la Sra. Alaina Oehmler (alaoeh@myfitz.net)





¡La clase de Medios Digitales de la Sra. Smith visitó TV Warren esta semana!





**SCHOFIELD**  
Early Childhood Center



**WESTVIEW**  
Tower Elementary School



**MOUND PARK**  
Upper Elementary School



**CHATTERTON**  
Middle School



**FITZGERALD**  
High School

23

الاثنين

الاختبار الرقمي - PSAT 8  
صباحاً (الصف الثامن فقط)  
هؤارفي الوقت المناسب للسحوبات!

الفتيات الكرة الطائرة بعيداً  
ضد إيسيتوينت (4:30 مساءً)

24

يوم الثلاثاء

زيارة قسم  
الإطفاء!

عملية  
جبري عن الممدريستق  
(الساعة 4:30 مساءً على ملعب إف  
إتش إس)

25

الأربعاء

طبيب أسنان متنقل

إيجابي أنت معلمه  
المجموعات - وجبات الغذاء

الكرة الطائرة للفتيات - نيو هافن (4  
مساءً)

خامساً: الكرة الطائرة 5  
- مساءً

26

يوم الخميس

مجلس الطلبة  
بيع الباجل

فريق الكرة الطائرة للفتيات ضد  
كلاوسون (5 مساءً)

V / V للكرة الطائرة  
4:30 - مساءً / 6 مساءً



## TRUNK OR TREAT 5:30-7pm

لا

مدرسة 27

اختراق الضاحية 4:30 - مساءً

جمعة

## NO SCHOOL - FALL BREAK





# DISTRICT News



*Fitzgerald*  
**TRUNK OR TREAT**

**Thursday  
October 26, 2023  
5:30-7pm**

**Schofield Early Childhood Center  
Parking Lot  
21555 Warner**

الجدع أو علاج

الخميس 26 أكتوبر 2023 من الساعة 5:30 إلى 7 مساءً.

في موقف سيارات شوفيلد  
21555 منذر

وارن، مي 48035



# ELEMENTARY News

الحضور مهم جداً للمتعلمين الصغار.  
تأكد من وصول طفلك إلى المدرسة، في الوقت المحدد، كل يوم!



# SECONDARY News

اختبار - IPSAT الصف الثامن فقط

الاثنين 23 أكتوبر 2023

- يوم جدول منتظم
- سيجري طلاب الصف الثامن الاختبار في الفترة الصباحية ثم يحضرون دروس بعد الظهر بعد الغداء

طبيب أسنان متنقل في CMS

الأربعاء 25 أكتوبر 2023

النماذج متوفرة في المكتب الرئيسي

مدرسة فيتزجيرالد الثانوية

في 18 أكتوبر 2023، قام الطلاب بمراجعة التوقعات والسياسات الخاصة بـ FHS.

الرجاء الضغط على الرابط لمعرفة ما تمت مشاركته.

[18 أكتوبر استشاري](#)

احفظ التاريخ: طبيب الأسنان المتنقل قادم

مدرسة فيتزجيرالد الثانوية

6 و 7 ديسمبر

سيحتاج الآباء إلى إكمال هذا النموذج



تهانينا لأعضاء نادي اللطف لهذا الأسبوع!

تهانينا للسيدة بانيتا والسيدة أوسوسي والسيدة.  
فصول سوليفان الذين ملأوا جرارات STAR الخاصة بهم وحصلوا على مكافآت صفهم هذا  
الأسبوع!



آمن

جدير بالثقة

مسؤول

محترم



ملابس الروح!

أظهر روح مدرستك واشتري Spirit Wear  
Schofield لك ولطالبك! الطلبات مستحقة  
بحلول 30 أكتوبر.





# SCHOFIELD

Early Childhood Center

## PARTNERS N PLAY

Friday Mornings  
10-11:30am

Children 2 -4 years old

Free Event  
Siblings Welcome!

Sign Up:  
Ms. LaDon



ladwil@myfitz.net  
586-574-5918

### Let's Play & Learn Together!

Join us as we introduce materials, practice developing skills, and prepare your little one for school. Create memories with your child!

Learn about early childhood and use all the messy stuff here instead of at home!

- Letters
- Numbers
- Reading
- Finger Puppets
- Songs
- Play dough
- Paint



Receive a book each week to add to your child's home library



Schofield Early Childhood Center  
21555 Warner Road  
Warren, MI 48091



## PARENT WORKSHOP @ SCHOFIELD

Early Childhood Center

### Concentration & Staying Focused

This workshop will discuss:

- Strategies to help young children focus on a task
- Tips to practice
- Students whose parents attends the workshop will receive a token for our book vending machine

Light Refreshments will be served

**NOVEMBER 14, 2023**  
**AT 8:30AM OR 3:30PM**

Registration is Required: Use the form accessed with this QR Code or email ladwil@myfitz.net



انضم إلينا يوم **Partners N Play** في الساعة 8:30 صباحاً أو من الساعة 3:30 مساءً إلى الساعة 4:30 صباحاً. الأطفال 2-4 موضع ترحيب! والحفاظ على التركيز. تعلم استراتيجيات لمساعدتك طفلك ونصائح للممارسة. تعرفوا على الحروف والأرقام والقراءة ودمى الأصابع والطلاء والأغاني لإعداد طفلك للمدرسة! يرجى التسجيل باستخدام رمز الاستجابة السريعة أعلاه.



# W.I.N. WHAT I NEED

يعمل الصف الأول في المحطات لممارسة مهارات القراءة والكتابة والعمل بالكلمات!

قام طلاب الصف الأول في الفصل الدراسي للسيدة مكارثي بعمل رائع في التعلم في محطات جماعية صغيرة باستخدام خيارات الجلوس المرنة لممارسة مهارات القراءة والكتابة والكلمات في الأسبوع الماضي. بعد استخدام الأدوات اليدوية والعمل في مجموعات صغيرة مع المعلم من كل واحد من طلابنا لديه احتياجات تعليمية فريدة للمساعدة الطرق الرائعة لمساعدة الطلاب على تحسين مهارات القراءة والكتابة لديهم! يحققون أهداف القراءة الفردية الخاصة بهم. في ويستفيو، لدينا يوفر برنامج أنظمة الدعم متعددة المستويات (MTSS) الطلاب مع مجموعة متنوعة من وسائل دعم التعلم لمساعدتهم على النمو كمتعلمين.



يشارك Westview Spartans في 35 دقيقة من الفوز اليومي الوقت (ما أحتاجه). حيث يعمل الطلاب مع شركائنا الموظفين ذوي المعرفة لممارسة قراءة المهارات التي تساعدتهم على النمو في الأيام الدراسية العادية. يتم تجميع الطلاب مع أقرانهم في مجموعات صغيرة مركزة بناءً على نتائج تقييم NWEA.

سيتم مشاركة خطط تحسين القراءة الفردية (IRIP's) مع الآباء خلال مؤتمرات الآباء والمعلمين وأعمالنا التي تشمل حقائق ظهر للطلاب لتوقعات الوالدين. اتصل بطيقتك

المعلم مع أي أسئلة قد تكون لديكم حول خطة تحسين القراءة والطرق التي يمكنك من خلالها المساعدة في الدعم طالبك في تحقيق أهداف القراءة في المنزل.



يمكنك معرفة المزيد عن مدارس فيتزجيرالد العامة MTSS خطط لمساعدة طفلك على تحقيق أهدافه الأكاديمية من خلال انقر هنا.



# MOUND PARK

## Upper Elementary School



### Backpacks for everyone!

## حقائب الظهر للجميع!

تلقى Mound Park تلميذًا متفانيًا حقائب الظهر للطلاب مع اللوازم المدرسية في كل حقيبة ظهر لجميع طلابنا. سيحصل الطالب على حقائب الظهر هذه يوم الجمعة 20 أكتوبر خلال ساعات الدراسة. نحن ممتنون للسيدة ممتاز حق لخلق هذه الفرصة، فهي تعمل مع العديد من المجموعات غير الربحية لتعزيز التعليم لجميع الطلاب.

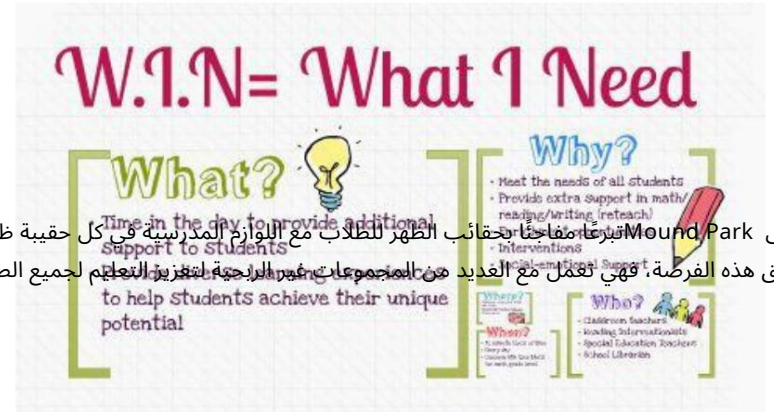

سيبدأ طلاب ماوند بارك وقت الفوز، ويحدث هذا يوميًا من الساعة 1:00 ظهرًا حتى 1:35 فوز "ما أحتاجه"، هو

الوقت الذي يمكن فيه للطلاب تلقي تعليمات إضافية بناءً على

على احتياجاتهم. سيتم تجميع الطلاب باستخدام NWEA

عشرات لتلقي التعليمات الفردية التي هم

بحاجة سواء كانوا بحاجة إلى دعم إضافي أو إضافي تحدي.

كجزء من MTSS (نظام الدعم متعدد المستويات)،

خصص Mound Park نصف ساعة يوميًا للمعالجة

يحتاج التعلم الفردي والفريد لكل طالب إلى ذلك

الوصول إلى أهدافهم التعليمية. يعمل الموظفون والطلاب معًا

لتعليم وممارسة المهارات اللازمة لتحقيق

أهداف الطالب. يمكن أن تتكون المجموعات من معالجة

الصوتيات، وتعلم استراتيجيات القراءة والفهم،

تعلم أساسيات كتابة مقال، وبناء مهارات الرياضيات،

أو العمل في مجموعة صغيرة على التعلم الاجتماعي والعاطفي.

يقوم المعلمون وأخصائيو القراءة بمراقبة تقدم الطلاب

كل شهر ونقل الطلاب إلى مجموعات W.I.N المختلفة

على أساس احتياجات القراءة الخاصة بهم.

يمكنك معرفة المزيد عن مدارسنا في تيجيرالد العامة

خطة MTSS لمساعدة طفلك على تحقيق أهدافه الأكاديمية

بالضغط هنا.

## وجبات خفيفة للمدرسة

يلاحظ ماوند بارك أن لدينا طلابًا يحضرون وجبات خفيفة من المنزل لتناولها خلال النهار. يعاني المعلمون من قيام الطلاب بإحضار أكياس كبيرة من رقائق البطاطس أو الحلوى إلى المدرسة. بينما يقوم الطلاب بإحضار الحقائب لتناول الطعام على الغداء، فإنها تصبح مصدر إلهاء للطلاب طوال اليوم. يرجى الانتباه إذا كنت ترسل وجبات خفيفة لطلابك. نشكركم على مساعدتكم في تقليل الانحرافات عن طلابنا

## التقاط وإسقاط



تذكير - من فضلك لا تتوقف عند زاوية Toepfer و Cyman فهذا يمنع حركة المرور من التدفق إلى حارة الإنزال. بمجرد وصولك إلى حارة الإنزال، يرجى التقدم للأمام بقدر ما تستطيع لمنع حركة المرور من التراجع. من فضلك أعط قبلة واذهب.



# MOUND PARK

## Upper Elementary School



**A big SPARTAN  
Thank You to  
Coach Shakes, Coach Dre  
for making this happen  
for our 4th and 5th graders!**



## مدرسة فيتزجيرالد الثانوية لكرة القدم تزور ماوند بارك

زار لاعبو كرة القدم في FHS Mound Park يوم الأربعاء للعب مباراة ودية لكرة القدم التي تعمل باللمس. أتيحت للطلاب في فترات الغداء الثلاث فرصة اللعب والتعلم من مدربي المدرسة الثانوية ولاعبي كرة القدم. تعلم الطلاب كيف ستبدو كرة القدم المناسبة للمدرسة والتي تعمل باللمس باليدين.



## تكنولوجيا الطالب اليومية

يجب أن يكون لدى جميع الطلاب جهاز صادر عن المنطقة يحضرونه إلى المدرسة يوميًا. التكنولوجيا لدينا يقوم القسم بدفع التحديثات ويستخدم مرشحات تعليمية محددة في منطقتنا الصادرة الأجهزة خلال ساعات الدراسة.

يتحمل الطلاب مسؤولية صيانة التكنولوجيا الخاصة بهم ويجب عليهم تحصيل رسوم منها ليلاً الاستخدام المنتظم يوميًا في الفصول الدراسية. يحتاج الطلاب إلى إحضار أجهزة Chromebook الخاصة بهم إلى المدرسة كل يوم.

## أحداث نظام إدارة المحتوى

يعمل فصل السيدة كينغ (أسفل اليسار) في المحطات لمناقشة ما يمكن أن يفعله المواطن العالمي. تعمل السيدة كوفلر (أسفل الوسط) مع محطات جماعية صغيرة لمراجعة الشعر في ELA 6. يتنافس الطلاب في الصف السادس للدراسات الاجتماعية للسيد ديمر في Map Madness (أعلى اليمين). يأتي طلاب فرقة FHS ويعملون مع طلاب فرقة CMS خلال Band Buddies (أسفل اليمين).

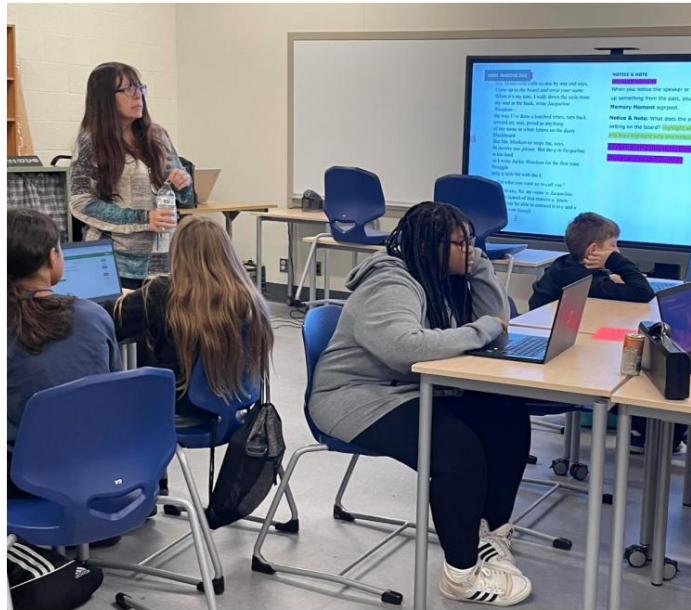
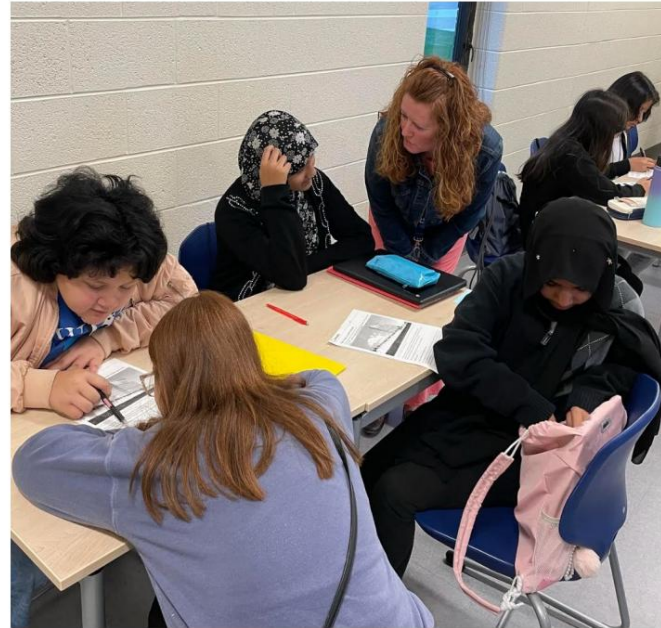
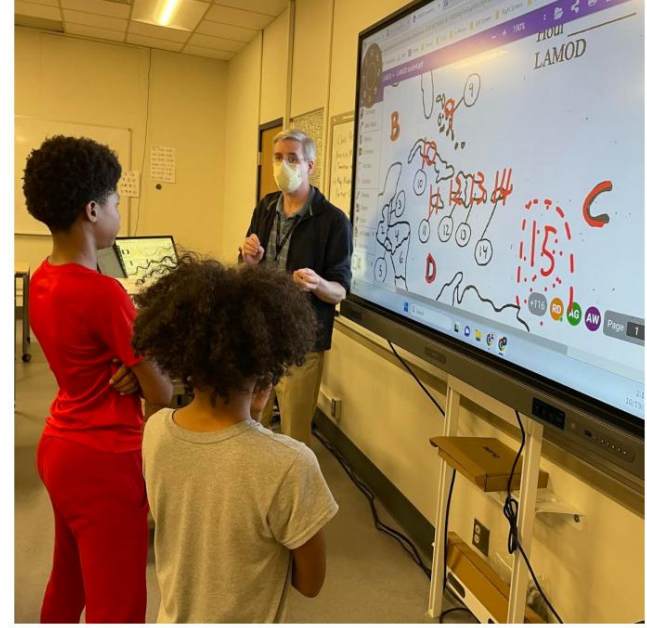





التخطيط لما بعد المرحلة الثانوية  
معلومة

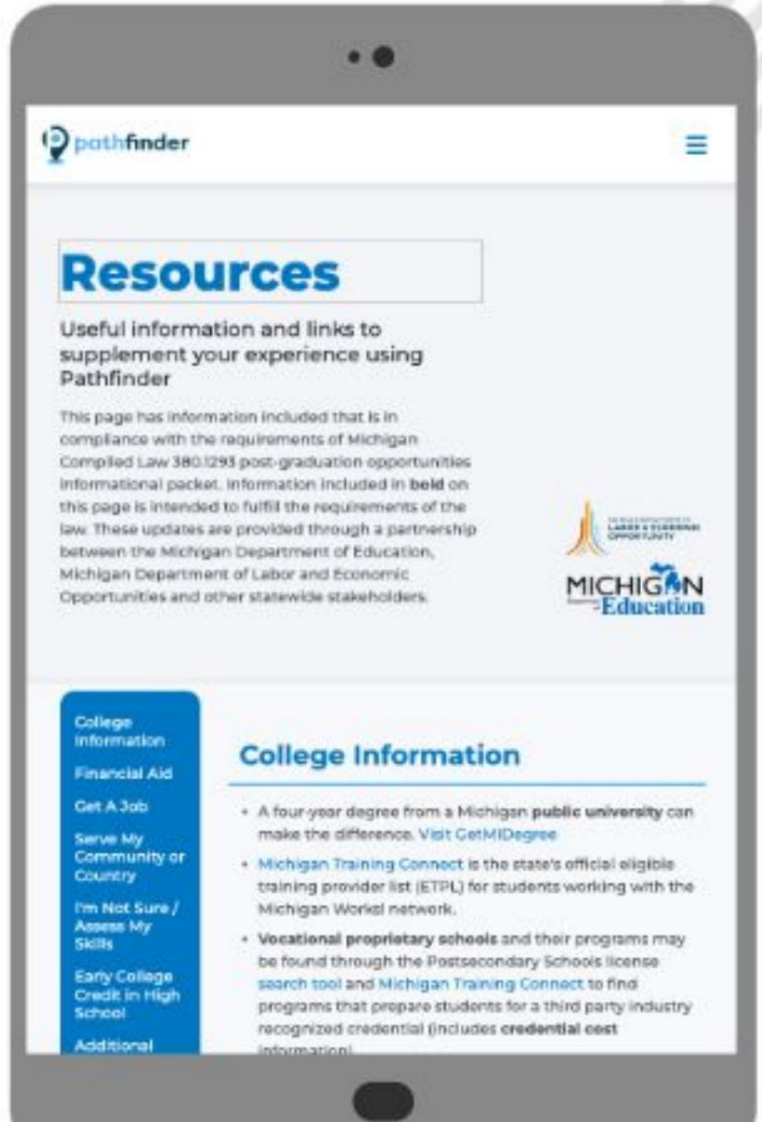

تعاونت وزارة التعليم بولاية ميشيغان مع وزارة العمل والتنمية  
الاقتصادية بولاية ميشيغان لتقديم موارد للأسر من أجل فرص  
ما بعد المرحلة الثانوية.

فرص ما بعد التخرج  
الحزمة المعلوماتية

لدى FHS مستشار جامعي داخلي. للأسئلة والمساعدة يرجى  
الاتصال بالسيدة.  
ألينا أوهملر (alaoeh@myfitz.net)



قام فصل الوسائط الرقمية التابع للسيدة سميث بزيارة قناة TV Warren هذا الأسبوع!





23 অক্টোবর সপ্তাহ

সপ্তাহ 8 নিউজলেটার



23

সোমবার

PSAT 8 ডিজিটাল টেস্টিং -  
AM (শুধুমাত্র অষ্টম শ্রেণী)  
থাকা এখানে raffles জন্য সময়!

মেয়েদের ডলিবেল দুরে  
বনাম ইস্টপয়েন্টে ( বিকেল 4:30)

24

মঙ্গলবার

ফায়ার সার্ভিস  
পরিদর্শন!

অপারেশন  
স্কুলের ঘন্টা

ফুটবল হোম বনাম  
ক্রসন  
(এফএইচএস স্টেডিয়ামে বিকেল 4:30)

25

বুধবার

মোবাইল ডেক্টিস্ট

পজিটিভ ইউ মেন্টর  
গ্রুপ - লাঞ্চ

গার্লস ডলিবেল অ্যাওয়ে বনাম  
নিউ হ্যাভেন ( বিকেল ৪টা)

V. ডলিবেল- বিকাল  
৫টা

26

বৃহস্পতিবার

ছাত্র পরিষদ  
Bagel বিক্রয়

গার্লস ডলিবেল হোম বনাম ক্রসন  
(বিকাল ৫টা)

JV/V  
ডলিবেল-4:30pm/6pm

*Fitzgerald*  **TRUNK OR TREAT 5:30-7pm**

27

না  
বিদ্যালয়

ক্রস কান্ট্রি - 4:30pm

শুক্রবার

**NO SCHOOL - FALL BREAK**



# DISTRICT News



*Fitzgerald*  
**TRUNK OR TREAT**

**Thursday**  
**October 26, 2023**  
**5:30-7pm**

**Schofield Early Childhood Center**  
**Parking Lot**  
**21555 Warner**

ট্রাক বা ট্রিট

বৃহস্পতিবার, অক্টোবর 26, 2023 বিকেল 5:30-7 টা থেকে।

স্কোফিল্ড পার্কিং লটে  
21555 ওয়ার্নার  
ওয়ারেন, MI 48035



# ELEMENTARY News

তরুণ শিক্ষার্থীদের জন্য উপস্থিতি খুবই গুরুত্বপূর্ণ।  
নিশ্চিত করুন যে আপনার সন্তান স্কুলে, সময়মত, প্রতিদিন!



# SECONDARY News

PSAT পরীক্ষা - শুধুমাত্র 8 ম গ্রেড

**সোমবার, 23 অক্টোবর, 2023**

- নিয়মিত সময়সূচী দিন
- 8ম গ্রেডের শিক্ষার্থীরা AM এ পরীক্ষা দেবে এবং তারপর দুপুরের খাবারের পর বিকেলের ক্লাসে যোগ দেবে

CMS এ মোবাইল ডেন্টিস্ট

**বুধবার, 25 অক্টোবর, 2023**

প্রধান অফিসে ফর্ম পাওয়া যায়

ফিটজেরাল্ড হাই স্কুল

18 অক্টোবর, 2023-এ, শিক্ষার্থীরা FHS-এর জন্য প্রত্যাশা এবং  
নীতি পর্যালোচনা করেছে।  
কি শেয়ার করা হয়েছে দেখতে লিঙ্কে ক্লিক করুন.

অক্টোবর 18 উপদেষ্টা

তারিখটি সংরক্ষণ করুন: মোবাইল ডেন্টিস্ট আসছেন।

ফিটজেরাল্ড হাই স্কুল

৬ ও ৭ ডিসেম্বর

অভিভাবকদের এই ফর্মটি পূরণ করতে হবে



এই সপ্তাহের কাইন্ডেনেস ক্লাবের সদস্যদের  
অভিনন্দন!



মিসেস প্যানেটা, মিসেস ওসোস্কি এবং মিসেসকে অভিনন্দন।

সুলিভানের ক্লাস যারা তাদের STAR জার ভর্তি করেছে এবং এই সপ্তাহে তাদের ক্লাস পুরস্কার পেয়েছে!

নিরাপদ

বিশ্বস্ত

দায়ী

শ্রদ্ধাশীল



আত্মা পরিধান!

আপনার স্কুলের স্পিরিট দেখান এবং

আপনার এবং আপনার ছাত্রের জন্য

Schofield Spirit Wear কিনুন!

30শে অক্টোবরের মধ্যে অর্ডার দিতে হবে।



# SCHOFIELD

Early Childhood Center

## PARTNERS N PLAY

Friday Mornings  
10-11:30am

Children 2 -4 years old

Free Event  
Siblings Welcome!

Sign Up:  
Ms. LaDon



ladwil@myfitz.net  
586-574-5918

### Let's Play & Learn Together!

Join us as we introduce materials, practice developing skills, and prepare your little one for school. Create memories with your child!

Learn about early childhood and use all the messy stuff here instead of at home!

- Letters
- Numbers
- Reading
- Finger Puppets
- Songs
- Play dough
- Paint

Receive a book each week to add to your child's home library

Schofield Early Childhood Center  
21555 Warner Road  
Warren, MI 48091



## PARENT WORKSHOP @ SCHOFIELD

Early Childhood Center

### Concentration & Staying Focused

This workshop will discuss:

- Strategies to help young children focus on a task
- Tips to practice
- Students whose parents attend the workshop will receive a token for our book vending machine

Light Refreshments will be served

**NOVEMBER 14, 2023**  
**AT 8:30AM OR 3:30PM**

Registration is Required: Use the form accessed with this QR Code or email ladwil@myfitz.net



অংশীদার এন প্লে- প্রতি শুক্রবার সকাল 10-11:30 টা পর্যন্ত আমাদের সাথে দেখা করুন। শিশু 2-4 স্বাগতম!

আপনার সন্তানকে স্কুলের জন্য প্রস্তুত করার জন্য আমরা অক্ষর, সংখ্যা, পড়া, আঙুলের পুতুল, পেইন্ট এবং গান প্রবর্তন করার সাথে সাথে দেখা করুন!

14 নভেম্বর সকাল 8:30am বা বিকাল 3:30 টায় একাগ্রতা এবং মনোনিবেশ করা নিয়ে আলোচনা করতে আমাদের সাথে যোগ দিন। আপনার সন্তানকে সাহায্য করার কৌশল এবং অনুশীলনের জন্য টিপস জানুন। উপরের QR কোড ব্যবহার করে নিবন্ধন করুন।



# W.I.N. WHAT I NEED



পঠন, লেখা এবং শব্দ কাজের দক্ষতা অনুশীলন করার জন্য প্রথম গ্রেড স্টেশনগুলিতে কাজ করে!

মিসেস ম্যাকার্থির শ্রেণীকক্ষে প্রথম শ্রেণীর ছাত্ররা গত সপ্তাহে তাদের পড়া, লেখা এবং শব্দ কাজের দক্ষতা অনুশীলন করার জন্য নমনীয় আসনের বিকল্প ব্যবহার করে ছোট গ্রুপ স্টেশনগুলিতে শেখার একটি চমৎকার কাজ করেছে। কারসাজিতে হাত ব্যবহার করা এবং শিক্ষকের সাথে ছোট দলে কাজ করা শিক্ষার্থীদের তাদের পড়া এবং লেখার দক্ষতা উন্নত করতে সাহায্য করার দুর্দান্ত উপায়!

আমাদের প্রত্যেক শিক্ষার্থীর সাহায্য করার জন্য অনন্য শেখার প্রয়োজন রয়েছে তারা তাদের স্বতন্ত্র পড়ার লক্ষ্য অর্জন করে। Westview এ, আমাদের মাল্টি-টায়ার্ড সিস্টেম অফ সাপোর্ট (MTSS) প্রোগ্রাম প্রদান করে শিক্ষার্থীদের বেড়ে উঠতে সাহায্য করার জন্য বিভিন্ন ধরনের শেখার সহায়তা রয়েছে শিক্ষার্থী হিসেবে।

ওয়েস্টভিউ স্পার্টানরা প্রতিদিনের 35 মিনিটের WIN-এ অংশগ্রহণ করে সময় (আমার যা প্রয়োজন), যেখানে শিক্ষার্থীরা আমাদের সাথে কাজ করে জ্ঞানী স্টাফ সদস্যদের নির্দিষ্ট পড়ার অনুশীলন করতে নিয়মিত নির্ধারিত স্কুলের দিনে তাদের বেড়ে উঠতে সাহায্য করার দক্ষতা। ছাত্রদের ফোকাস করা ছোট দলে তাদের সমবয়সীদের সাথে দলবদ্ধ করা হয় NWEA মূল্যায়ন স্কোর উপর ভিত্তি করে.

ইন্ডিভিজুয়াল রিডিং ইমপ্রুভমেন্ট প্ল্যান (IRIP's) এর সাথে শেয়ার করা হবে অভিভাবক শিক্ষক সম্মেলনের সময় পিতামাতা এবং বাড়িতে পাঠানো পিতামাতার স্বাক্ষরের জন্য ছাত্রদের ব্যাকপ্যাক। আপনার সন্তানের সাথে যোগাযোগ করুন আপনার সন্তানের বিষয়ে আপনার কোন প্রশ্ন থাকতে পারে এমন শিক্ষকের কাছে ইমপ্রুভমেন্ট প্ল্যান পড়া এবং আপনি যেভাবে সাহায্য করতে পারেন আপনার ছাত্র বাড়িতে তাদের পড়ার লক্ষ্য পূরণ করতে।

আপনি আমাদের ফিটজেরাল্ড পাবলিক স্কুল MTSS সম্পর্কে আরও জানতে পারেন আপনার সন্তানকে তাদের একাডেমিক লক্ষ্য অর্জনে সাহায্য করার পরিকল্পনা করুন এখানে ক্লিক করুন.







# MOUND PARK

## Upper Elementary School

### সবার জন্য ব্যাকপ্যাক!

মাউন্ড পার্ক আমাদের সমস্ত ছাত্রদের জন্য প্রতিটি ব্যাকপ্যাকে স্কুল সরবরাহ সহ ছাত্র ব্যাকপ্যাকগুলির একটি আশ্চর্য দান পেয়েছে। শিক্ষার্থীরা এই ব্যাকপ্যাকগুলি পাবে শুক্রবার, 20শে অক্টোবর, স্কুল চলাকালীন সময়ে। আমরা এই সুযোগ তৈরি করার জন্য মিসেস মমতাজ হকের কাছে কৃতজ্ঞ, তিনি সমস্ত ছাত্রদের জন্য শিক্ষার প্রচারের জন্য অনেক অলাভজনক গ্রুপের সাথে কাজ করেন।



### স্কুলের জন্য স্ন্যাকস

মাউন্ড পার্ক লক্ষ্য করছে যে আমরা ছাত্ররা দিনের বেলা খেতে বাসা থেকে স্ন্যাকস নিয়ে এসেছি। স্কুলে চিপস বা ক্যান্ডির বড় ব্যাগ নিয়ে আসা ছাত্রদের নিয়ে শিক্ষকরা লড়াই করছেন। যখন ছাত্ররা দুপুরের খাবারের জন্য ব্যাগ নিয়ে আসে, তখন তা ছাত্রদের জন্য সারাদিন বিভ্রান্তিকর হয়ে ওঠে। আপনি যদি আপনার ছাত্রের জন্য স্ন্যাকস পাঠান তবে দয়া করে মনে রাখবেন। আমাদের শিক্ষার্থীদের জন্য বিভ্রান্তি কমাতে আপনার সাহায্যের জন্য আপনাকে ধন্যবাদ

### পিক আপ এবং ড্রপ

অনুস্মারক - দয়া করে সাইম্যান এবং টোফফারের কোণে থামবেন না, এটি ড্রপ অফ লেনে প্রবাহিত ট্র্যাফিককে বাধা দেয়। একবার ড্রপ অফ লেনে গেলে অনুগ্রহ করে যতদূর সম্ভব ট্র্যাফিককে ব্যাক আপ থেকে বিরত রাখতে এগিয়ে যান। একটি চুমু দিন এবং যান।



## W.I.N= What I Need

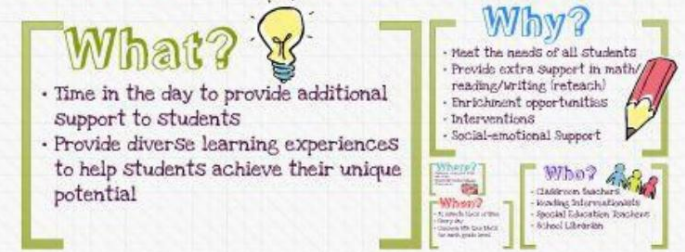

মাউন্ড পার্কের ছাত্ররা জেতার সময় শুরু করবে, এটি প্রতিদিন 1:00 - 1:35 পর্যন্ত ঘটে। WIN "আমার যা দরকার", হল a সময় যখন শিক্ষার্থীরা ভিত্তিক অতিরিক্ত নির্দেশনা পেতে পারে

তাদের প্রয়োজনের উপর। NWEA ব্যবহার করে ছাত্রদের দলবদ্ধ করা হবে স্কোর যে তারা স্বতন্ত্র নির্দেশনা পেতে প্রয়োজন তাদের অতিরিক্ত সমর্থন বা অতিরিক্ত প্রয়োজন কিনা চ্যালেঞ্জ

MTSS (মাল্টি-টায়ার্ড সিস্টেম অফ সাপোর্ট) এর একটি অংশ হিসাবে, মাউন্ড পার্ক প্রতিদিন আধা ঘন্টা করে ঠিকানার জন্য উৎসর্গ করেছে প্রতিটি শিক্ষার্থীর স্বতন্ত্র এবং অনন্য শেখার প্রয়োজন

তাদের শেখার লক্ষ্যে পৌঁছান। স্টাফ এবং ছাত্র একসাথে কাজ শেখান এবং অর্জনের জন্য প্রয়োজনীয় দক্ষতা অনুশীলন করা ছাত্রের লক্ষ্য। গোষ্ঠীগুলি সম্বোধন নিয়ে গঠিত হতে পারে ধ্বনিবিদ্যা, পড়া বোঝার কৌশল শেখা,

একটি প্রবন্ধ লেখার মৌলিক বিষয়গুলি শেখা, গণিত দক্ষতা তৈরি করা, বা সামাজিক-আবেগিক শিক্ষার উপর একটি ছোট দলে কাজ করা। শিক্ষক এবং পঠন বিশেষজ্ঞরা শিক্ষার্থীদের অগ্রগতি নিরীক্ষণ করেন প্রতি মাসে এবং ছাত্রদের বিভিন্ন WIN গ্রুপে নিয়ে যান তাদের পড়ার চাহিদার উপর ভিত্তি করে।

আপনি আমাদের ফিটজেরাল্ড পাবলিক স্কুল সম্পর্কে আরও জানতে পারেন MTSS আপনার সন্তানকে তাদের একাডেমিক লক্ষ্য অর্জনে সহায়তা করার পরিকল্পনা করে [এখানে ক্লিক করে](#)।



# MOUND PARK

## Upper Elementary School



### ফিটজেরাল্ড উচ্চ বিদ্যালয় ফুটবল মাউন্ড পার্ক পরিদর্শন

FHS ফুটবল খেলোয়াড়রা দুই হাত স্পর্শ ফুটবলের একটি বন্ধুত্বপূর্ণ খেলা খেলতে বুধবার মাউন্ড পার্ক পরিদর্শন করেন। 3টি মধ্যাহ্নভোজের সময়কালেই ছাত্ররা উচ্চ বিদ্যালয়ের কোচ এবং ফুটবল খেলোয়াড়দের কাছ থেকে খেলার এবং শেখার সুযোগ পেয়েছিল। শিক্ষার্থীরা শিখেছে স্কুলের উপযুক্ত দুই হাতের স্পর্শ ফুটবল কেমন হবে এবং কেমন হবে।

**A big SPARTAN  
Thank You to  
Coach Shakes, Coach Dre  
for making this happen  
for our 4th and 5th graders!**





## দৈনিক ছাত্র প্রযুক্তি

সমস্ত ছাত্রদের অবশ্যই একটি জেলা জারি করা ডিভাইস থাকতে হবে যা তারা প্রতিদিন স্কুলে নিয়ে আসে। আমাদের প্রযুক্তি বিভাগ আমাদের জারি করা জেলায় আপডেটগুলি পুশ করে এবং নির্দিষ্ট শিক্ষাগত ফিল্টারগুলি ব্যবহার করে। স্কুল চলাকালীন ডিভাইস!

শিক্ষার্থীরা তাদের প্রযুক্তির রক্ষণাবেক্ষণের জন্য দায়ী এবং এটির জন্য রাতে চার্জ করা উচিত। শ্রেণীকক্ষে প্রতিদিন নিয়মিত ব্যবহার করুন। শিক্ষার্থীদের তাদের ক্রোমবুক স্কুলে আনতে হবে প্রতিদিন।

## সিএমএস ঘটনা

মিসেস কিংস ক্লাস (নীচে বাম দিকে) একজন গ্লোবাল সিটিজেন কী করতে পারে তা নিয়ে আলোচনা করার জন্য স্টেশনে কাজ করেন।  
Ms. Kuefler (নীচের কেন্দ্র) ELA 6-এ কবিতা পর্যালোচনা করার জন্য ছোট গ্রুপ স্টেশনগুলির সাথে কাজ করে।  
মিস্টার ডিমারের সোশ্যাল স্টাডিজ 6 ক্লাসের ছাত্ররা ম্যাপ ম্যাডনেসে (উপরে ডানদিকে) প্রতিযোগিতা করে।  
FHS ব্যান্ডের ছাত্ররা ব্যান্ড বাড়ির সময় (নীচে ডানদিকে) CMS ব্যান্ডের ছাত্রদের সাথে এসে কাজ করে।

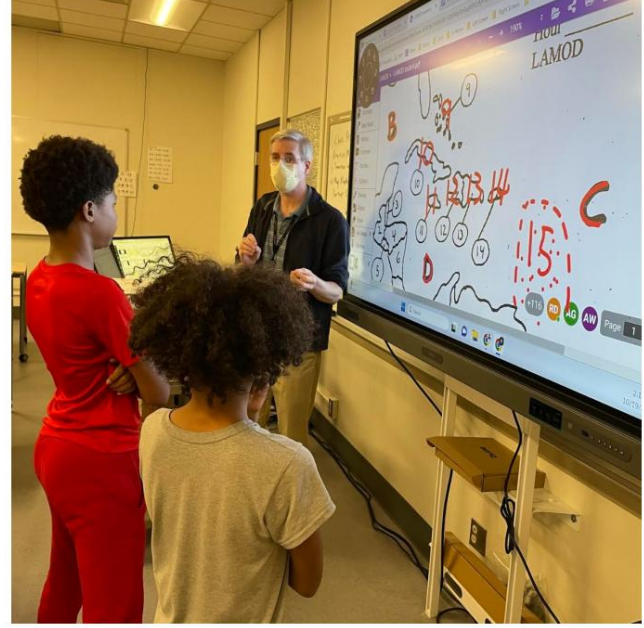

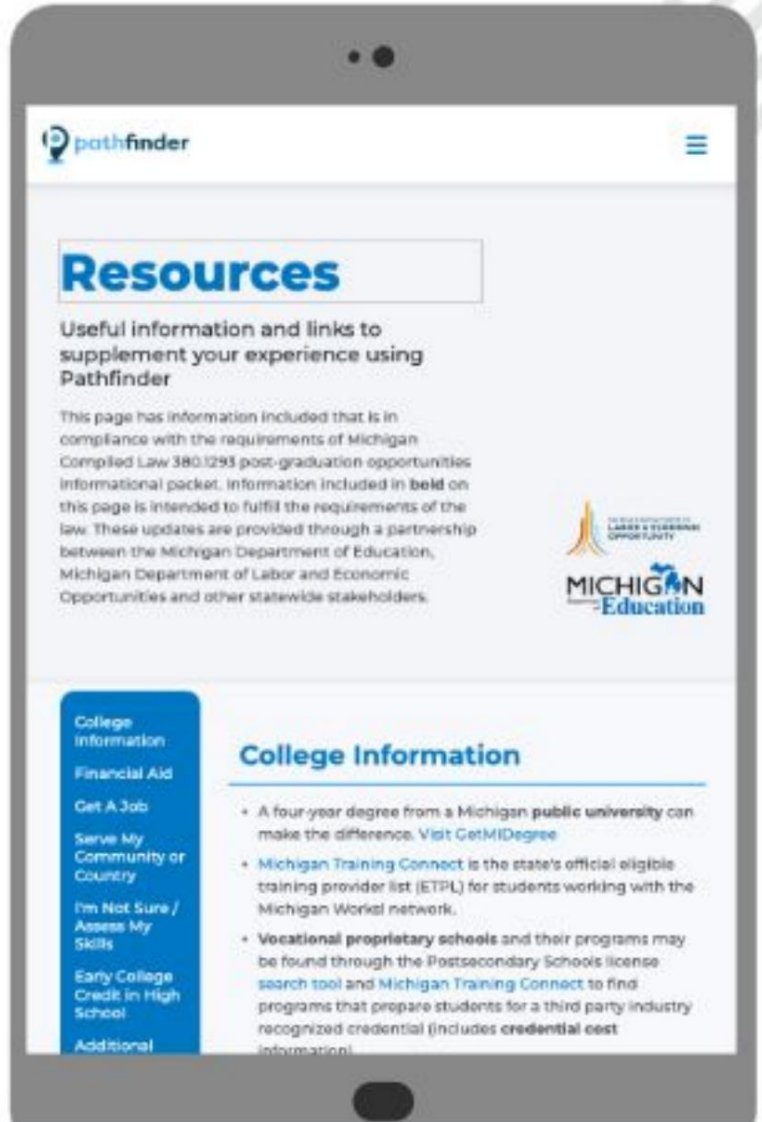

## পোস্ট সেকেন্ডারি প্ল্যানিং তথ্য

মিশিগান ডিপার্টমেন্ট অফ এডুকেশন, মিশিগান ডিপার্টমেন্ট অফ লেবার এবং ইকোনমিক ডেভেলপমেন্ট মাধ্যমিক-পরবর্তী সুযোগে পরিবারগুলিকে পারিবারিক সম্পদ অফার করতে অংশীদারিত্ব করেছে।

## স্নাতকোত্তর করার সুযোগ তথ্যগত প্যাকেট

FHS একজন ইন হাউস কলেজ উপদেষ্টা আছে. প্রশ্ন এবং সাহায্যের জন্য, Ms সাথে যোগাযোগ করুন.  
Alaina Oehmler (alaoeh@myfitz.net)



মিসেস স্মিথের ডিজিটাল মিডিয়া ক্লাস এই সপ্তাহে টিভি ওয়ারেন পরিদর্শন করেছে!

